

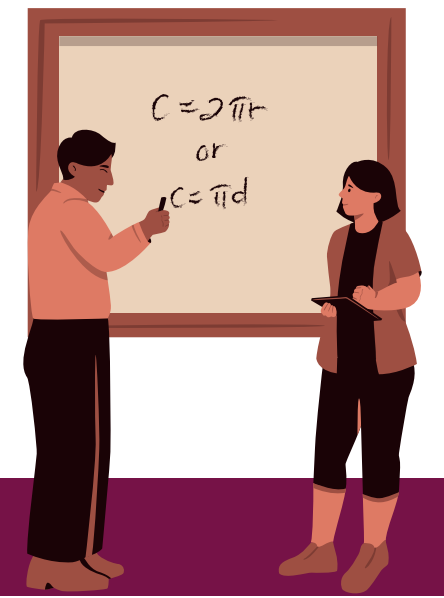

NUEVO INGRESO

MODALIDAD ESCOLARIZADA DEL PERIODO 24/2



13 DE FEBRERO - 08 DE JULIO DE 2024



TE DAMOS LA MÁS CORDIAL BIENVENIDA A LA ESCUELA SUPERIOR DE TURISMO DEL INSTITUTO POLITÉCNICO NACIONAL

Agradecemos la preferencia y confianza que nos brindas al elegir nuestra Escuela para la continuación de tus estudios profesionales; el compromiso de toda nuestra comunidad es ofrecer el mejor servicio educativo relacionado con el sector turístico en México y Latinoamérica.

OBTENCIÓN DE TURNO Y GRUPO

Tu inscripción es de forma automática, podrás consultar tu horario a partir del 09 de febrero de 2024, a través del Sistema de Administración Escolar (SAES), en la siguiente liga:

<https://www.saes.est.ipn.mx>

NOTA:

USUARIO: Es el número de referencia o de boleta que encontrarás en tu solicitud de inscripción.

CONTRASEÑA: Son las 4 primeras letras de tu apellido paterno en mayúsculas contemplando espacios. Ejemplo: si tu apellido es "DE LA ROSA", tu contraseña será "DE L" (LA LETRA D, E espacio L).



COMPROBANTE

Busca en el menú de REINSCRIPCIÓN la sección de COMPROBANTE, donde podrás visualizar tu grupo y horario.

No olvides actualizar tu información en la sección de DATOS PERSONALES, e imprime tu comprobante de inscripción.

AFILIACIÓN IMSS

Para continuar con tu proceso de inscripción debes de ingresar a la página web: www.sismi.dse.ipn.mx

Registra tu cédula de afiliación al IMSS y seguros de vida en la plataforma SISMI.

Acude a la Escuela Superior de Turismo el día 07 de febrero de 2024, en un horario de 09:00 a 14:00 y de 15:00 a 18:00 horas para tu registro en PREVENIMSS.

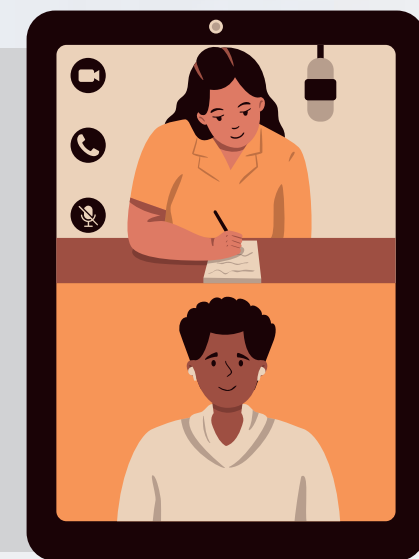

DONATIVO VOLUNTARIO

Tu donativo es muy importante para el logro de los objetivos de la EST, favor de hacerlo a la cuenta de BBVA:

CIE: 1385720 Servicio: COMISION DE OP y FOM
REFERENCIA: 3140000149, Ingrese el motivo del pago: NOMBRE COMPLETO
MONTO: \$375.00

Finalmente, deberás presentarte en la EST, al curso de inducción, el cual se llevará a cabo el día 07 de febrero de 2024, en un horario de 09:00 a 14:30 horas.

ESTE PROGRAMA ES PÚBLICO, AJENO A CUALQUIER PARTIDO POLÍTICO. QUEDA PROHIBIDO EL USO PARA FINES DISTINTOS A LOS ESTABLECIDOS EN EL PROGRAMA.



EDUCACIÓN
SECRETARÍA DE EDUCACIÓN PÚBLICA



Instituto Politécnico Nacional
"La Técnica al Servicio de la Patria"